

ANLAGE 1

Grundstück	1205
Ortsteil	Ortenaukreis
Ortsplan	
Ortsplan	

Auszug aus dem Liegenschaftskataster und Einzelzeichnung nach §4 Abs. 1 bis 5 LBOVVO

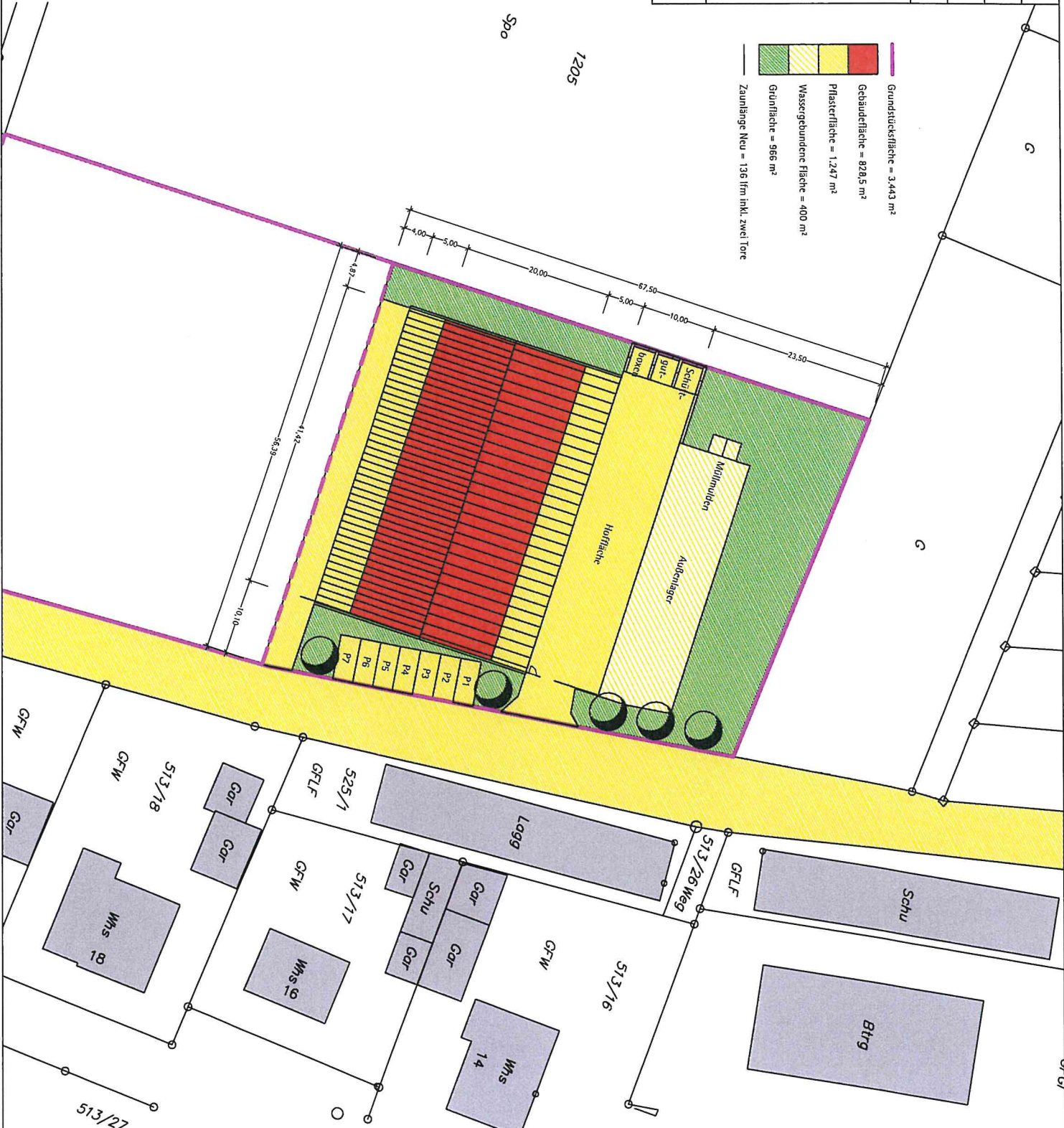

- Grundstücksfläche = 3.443 m²
- Gebäudefläche = 828,5 m²
- Pflasterfläche = 1.247 m²
- Wassergebundene Fläche = 400 m²
- Grünfläche = 966 m²
- Zaunlänge Neu = 136 fm inkl. zwei Tore

LP	PLANNUNGSSTADIUM ENTWURF	DATUM 26.08.2020	AUSFÜHRUNGSLEITER T. Mathis	BAUHERR Gemeinde Ringsheim Bürgermeister Pascal Weber Kirchstrasse 5 77975 Ringsheim	PLANNING MATHIS + JÄGLE Architekten PartGmbB Keltenstrasse 7 77971 Kippenheim Fon (07825) 877 1975 Fax 877 1977 E-mail info@mathis-jaegle.de
	PROJEKT A 599 Bauhof, Ringsheim	MASSSTAB 1 : 500	GEZEICHNET M / SG		
	PLANBEZEICHNUNG Lageplan	INDEX a			

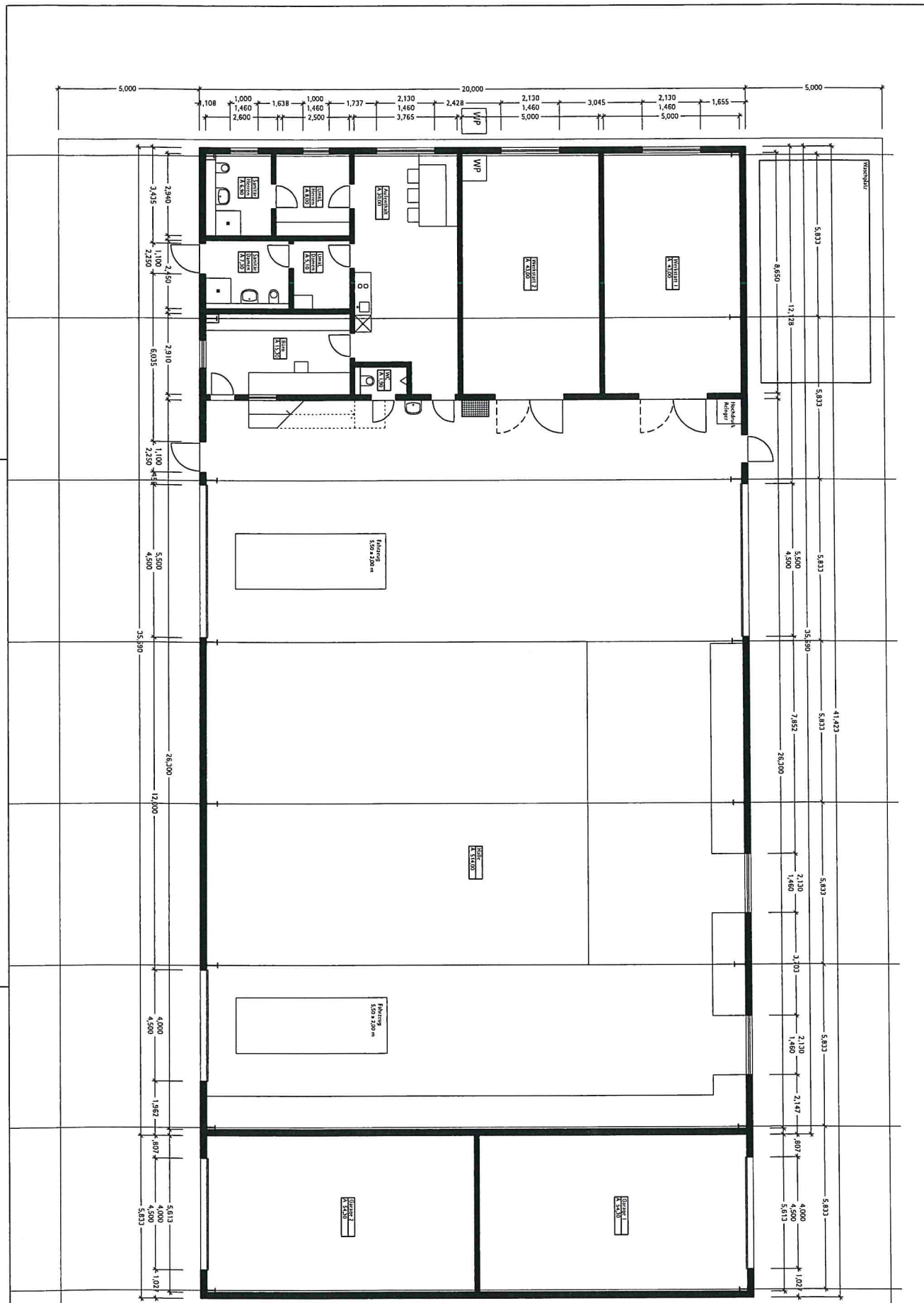

1	ALARMZUSTAND ENTWURF	DATUM 26.08.2020	ARCHITECTURFÜR T. Mathis	NACHTRAG Gemeinde Ringsheim Bürgermeister Pascal Weber Kirchstrasse 5 77975 Ringsheim	PLANUNG MATHIS + JÄGLE ARCHITECTUR PARTNER Kellenstrasse 7 77971 Kippenheim Fon (07825) 877 1975 Fax 877 1977 E-mail info@matis-jaegle.de
	PROJEKT A 599 Bauhof, Ringsheim	MASSSTAB 1 : 100	GRUNDART M / SG		
	PLANZUSTAND Grundriss	FOKUS a			

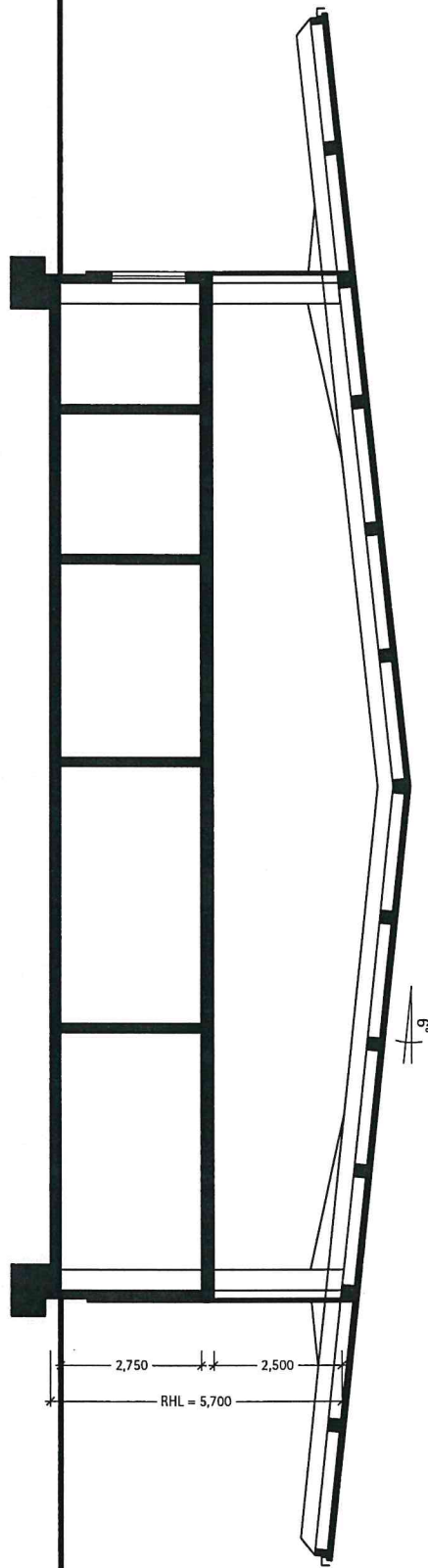

2	PLANSTATUS ENTWURF	DATUM 26.08.2020	AUSPROJEKTIERT T. Mathis	BAUHERR Gemeinde Ringsheim Bürgermeister Pascal Weber Kirchstrasse 5 77975 Ringsheim	PLANUNG MATHIS + JÄGLE Architekten PartGmbH Keltenstrasse 7 77971 Kippenheim Fon (07825) 877 1975 Fax 877 1977 E-mail info@mathis-jaegle.de
	PROJEKT A 599 Bauhof, Ringsheim	MASSSTAB 1:100	GEZEICHNET M / SG		
	PLANBEZEICHNUNG Schnitt	INDEX a			

Ansicht West

Ansicht Ost



PLAN-NR. 3	PLANUNGSSTAND ENTWURF	DATUM 26.08.2020	ANSPIECHPARTNER T. Mathis	Bauherr Gemeinde Ringsheim Bürgermeister Pascal Weber Kirchstrasse 5 77975 Ringsheim	PLANUNG MATHIS + JÄGLE Architekten PartGmbH Keltenstrasse 7 77971 Kippenheim Fon (07825) 877 1975 Fax 877 1977 E-mail info@mathis-jaegle.de
	PROJEKT A 599 Bauhof, Ringsheim	MASSSTAB 1:100	GEZEICHNET M / SG		
	PLANBEZEICHNUNG Ansichten	INDEX a			

Ansicht Nord

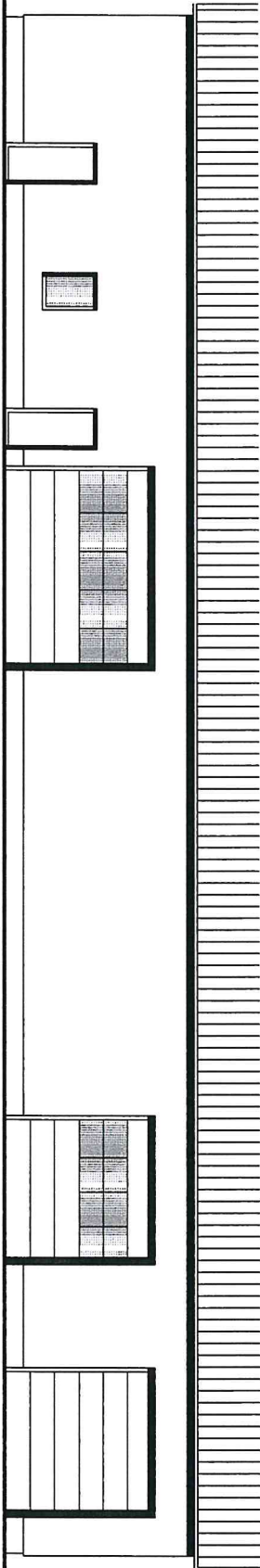

Ansicht Süd

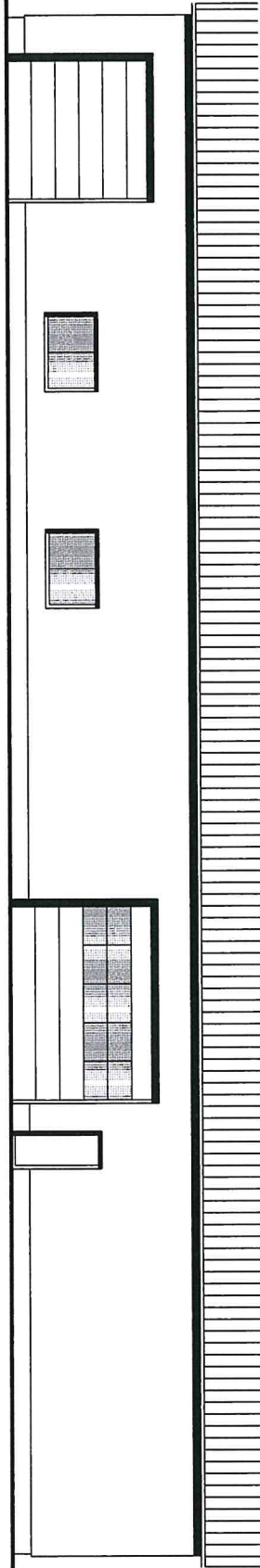

PLANNR. 4	PLANSTADIUM ENTWURF	DATUM 26.08.2020	ARCHITECTENFÜRER T. Mathis	BAUWERK Gemeinde Ringsheim Bürgermeister Pascal Weber Kirchstrasse 5 77975 Ringsheim	PLANVERF. MATHIS + JÄGLE Architekturbüro Kellenstrasse 7 77971 Kippenheim Fon (07825) 877 1975 Fax 877 1977 E-mail info@mathis-jaegle.de
	PROJEKT A 599 Bauhof, Ringsheim	MASSSTAB 1:100	BLATTNUMMER M / SG		
	PLANBEZEICHNUNG Ansichten	BLATTGRÖSSE a			



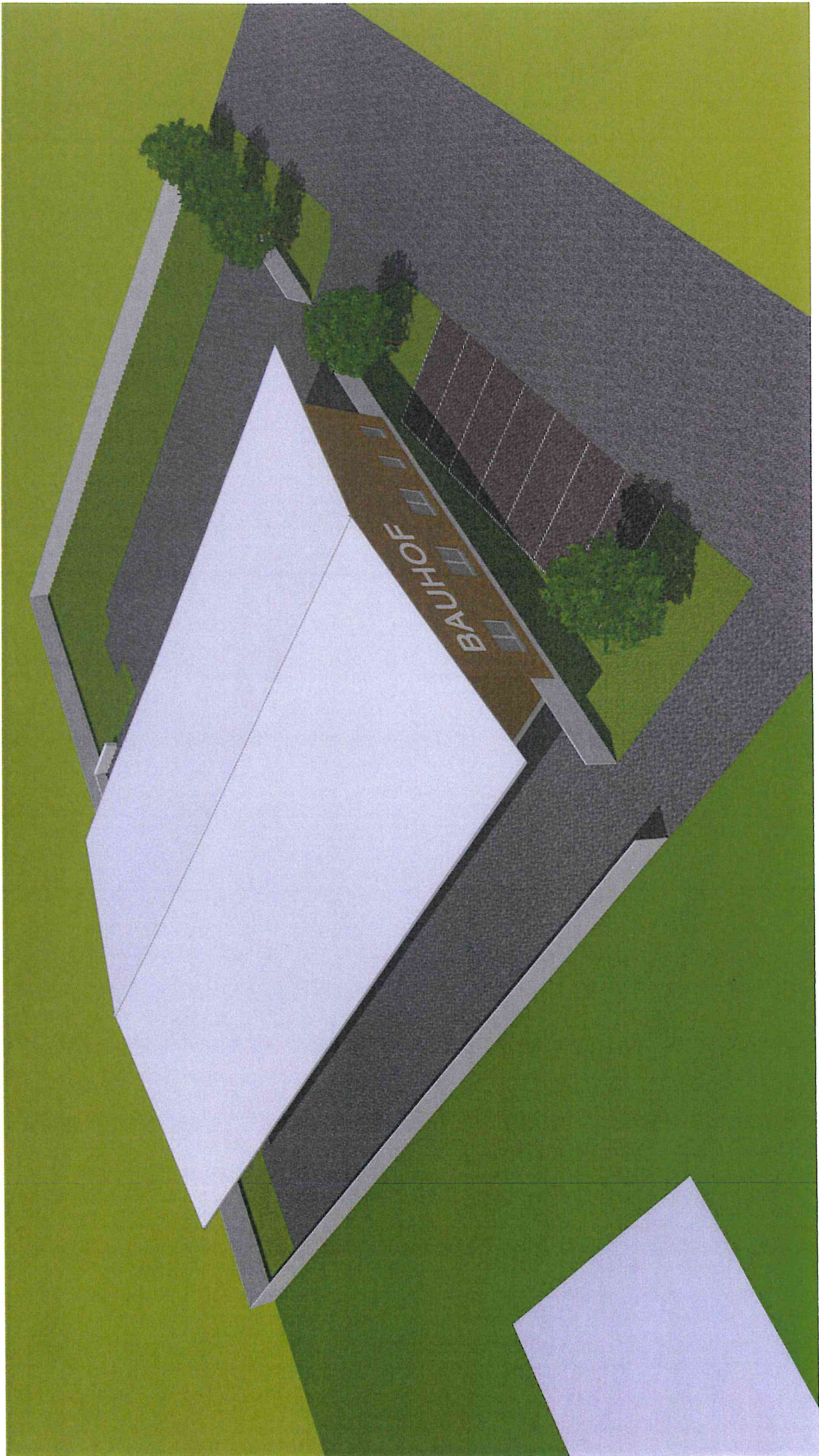



ANLAGE 2

Kostenschätzung für Hochbauten nach DIN 276;
mit zweiter Ebene der Kostengliederung
Stand 05/2020

Bauherr:	Gemeinde Ringsheim	Bauvorhaben:	Neubau Bauhof
Plan vom:	26.08.2020	Planer:	Mathis+Jäggle Arch. PartGmbH
Kostengruppen-Leistungsbereiche (nicht zutreffendes streichen, fehlende Kostenpositionen ergänzen)	Gesamt- kosten	davon	
		unbare Eigenleistungen	bare Ausgaben
100 Grundstück	0 €		
200 Herrichten und Erschließen	7.500 €		7.500 €
310 Baugrube	22.000 €		22.000 €
320 Gründung	170.700 €		170.700 €
330 Außenwände	184.900 €		184.900 €
340 Innenwände	52.400 €		52.400 €
350 Decken	23.900 €		23.900 €
360 Dächer	110.100 €		110.100 €
370 Baukonstruktive Einbauten	11.500 €		11.500 €
390 Sonstige Massnahmen für Baukonstruktion ¹⁾	0 €		
300 Summe Bauwerk - Konstruktion	575.500 €		575.500 €
410 Abwasser-, Wasser-, Gasanlagen	22.700 €		22.700 €
420 Wärmeversorgungsanlagen	27.500 €		27.500 €
430 Lufttechnische Anlagen	0 €		
440 Starkstromanlagen	37.000 €		37.000 €
450 Fernmelde- und informationstechnische Anlagen	4.100 €		4.100 €
460 Förderanlagen	0 €		
470 Nutzungsspezifische Anlagen	0 €		
480 Gebäudeautomation	0 €		
490 Sonstige Maßnahmen für technische Anlagen ¹⁾			
400 Summe Bauwerk - Technische Anlagen	91.300 €		91.300 €
510 Geländeflächen	60.000 €		60.000 €
520 Befestigte Flächen	76.500 €		76.500 €
530 Baukonstruktion in Außenanlagen	13.000 €		13.000 €
540 Technische Anlagen in Außenanlagen	8.300 €		8.300 €
550 Einbauten in Außenanlagen	21.500 €		21.500 €
590 Sonstige Maßnahmen für Außenanlagen ¹⁾	0 €		
500 Summe Außenanlagen	179.300 €		179.300 €
610 Ausstattung	16.800 €		16.800 €
620 Kunstwerke	0 €		
600 Ausstattung und Kunstwerke	16.800 €		16.800 €
730 Architekten- u. Ingenieurleistungen	81.500 €		81.500 €
740 Gutachten und Beratung	2.600 €		2.600 €
770 Allgemeine Baunebenkosten	21.000 €		21.000 €
700 Summe Baunebenkosten	105.100 €		105.100 €
Gesamtkosten (Netto)	975.500 €		975.500 €
Umsatzsteuer	185.345 €		
Gesamtkosten (Brutto)	1.160.845 €		
Datum, Adresse (Stempel), Unterschrift des Planers:			
26.08.2020, MATHIS + JÄGGLE <small>architekt ingenieur</small>			

Keltenstrasse 7 77971 Kippenheim
Tel (07825) 877-1975 Fax 877-1977
E-mail info@mathis-jaeggle.de
internet www.mathis-jaeggle.de

¹⁾ Bitte erläutern - sonst nicht förderfähig