Öffentliche Gemeinderatssitzung	am 10.05.2022
Beratungsvorlage Aktenzeichen: 797.11	Beschlussvorlage-Nr. GR-2022-055
Verbesserung an der Bahnhofsinfrastruktur Errichtung einer überdachten Fahrradabstellanlage und einer Reihenbügelanlage auf der Ostseite des Bahnhofs	Sachbearbeiter: Frau Gutbrod Frau Göppert

Beschlussvorschlag:

Der Gemeinderat stimmt dem Kauf und der Errichtung einer Fahrradabstellanlage mit 12 überdachten Fahrradabstellplätzen und 12 nicht überdachter Fahrradabstellplätzen in Form von Reihenbügelanlagen auf der Ostseite des Bahnhofs zu.

Sachverhalt:

Auf der Ostseite des Ringsheimer Bahnhofs gibt es derzeit keine Abstellplätze für Fahrräder. Die fehlenden Abstellmöglichkeiten führen dazu, dass Fahrräder teilweise am Geländer der Unterführung angeschlossen bzw. an die Blumenkästen angelehnt werden. Auf der Westseite bestehen schon Fahrradabstellanlagen. Am „Multimodalen Mobilitätsknoten Bahnhof Ringsheim/Europa-Park" können seit dem 15. Februar 2022 abschließbare moderne Doppelstockboxen gemietet werden.

Die Deutsche Bahn hat parallel die „Bike and Ride Offensive" gestartet, um bessere Abstellmöglichkeiten für Fahrräder an Bahnhöfen zu schaffen. Mit Förderung des Bundesumweltministeriums (BMU) und der deutschen Bahn im Rahmen der Nationalen Klimaschutzinitiative sollen bi Ende 2022 bundesweit 100.000 neue Fahrradstellplätze an Bahnhöfen entstehen. Ziel ist es, den Umstieg vom Auto auf Bike+Ride zu fördern, Kommunen und deren Bahnhof für Fahrradfahrende attraktiver zu gestalten und für ein ausreichendes und geordnetes Fahrradpark-Angebt an den Bahnhöfen zu sorgen. Gefördert werden hierbei Reihenbügel- und Doppelstockanlagen sowie Sammelschließanlagen und Überdachungen. Hierzu hat die Deutsche Bahn über eine Ausschreibung Partnerunternehmen ausgewählt, über die diese Anlagen ohne weitere Ausschreibung beschafft werden können. Vorher ist jedoch ein Förderantrag zu stellen. Die Deutsche Bahn berät und unterstützt bei der Antragstellung. Die Förderhöhe für Anträge im Jahr 2021 beträgt/betrug 70% der förderfähigen Kosten.

In diesem Rahmen möchte die Gemeinde Ringsheim zusätzlich im Rahmen der „Bike and Ride Offensive" auf der Ostseite 12 überdachte Fahrradabstellplätze auf der Fläche X3 und nicht überdachte Abstellplätze (12 Stück) auf der Fläche Y1 unmittelbar am Gebäude des ehemaligen Gasthauses „Bahnhöfle" schaffen (Anlage 1). Die dafür notwendigen Flächen sollen hierfür gepachtet werden bzw. sind Gemeindeeigentum. Wie die überdachte Anlage und die Reihenbügelanlage aussehen könnten, ist in Anlage 2 ersichtlich.

Nachdem der Gemeinderat die Verwaltung am 26.10.2021 mit dem Beschluss Nr. GR-2020-125 Verbesserung an der Bahnhofsinfrastruktur - Errichtung einer überdachten

Fahrradabstellanlage und einer Reihenbügelanlage auf der Ostseite des Bahnhofs, die Verwaltung dazu ermächtigt hat, einen Förderantrag für die überdachte Fahrradabstellanlage und die Reihenbügelanlage auf der Ostseite des Bahnhofs beim Projektträger zu stellen, wurde dieser am 11. November 2021 eingereicht. Der Zuwendungsbescheid über Mittel aus der Nationalen Klimaschutzinitiative des Bundesministeriums für Wirtschaft und Klimaschutz in Höhe von 21.378 Euro ging erfreulicherweise am 29. März 2022 bei der Verwaltung ein.

Finanzielle Auswirkungen:

Die Kosten für die Fahrradüberdachung inklusive Seitenwände betragen ca. 21.000 Euro, die Kosten für die Reihenbügelanlagen mit 24 Stellplätzen betragen ca. 2.000 Euro. Insgesamt wurden die Gesamtkosten der Maßnahme mit rund 30.540 Euro kalkuliert (inkl. erforderlicher Fundamente). Bei einer Förderquote von 70% beträgt der Eigenanteil der Gemeinde rund 9.162 Euro.

Im Haushaltsplan 2022 wurden für die Baumaßnahen auf der Ostseite des Bahnhofs im Zuge der „Bike and Ride Offensive" Mittel in Höhe von 31.000 Euro bereitgestellt. Zuwendungen in Höhe von 22.000 Euro sind kalkuliert.

Die Finanzierung ist im Haushalt also gesichert.

Anlagen

1. Übersichtsplan Standorte
2. Ansichten

Beratungsergebnis:

☐ Einstimmig			
☐ Mehrheitlich	Ja-Stimmen	Nein-Stimmen	Enthaltungen

GR-2022-055 Anlage 1

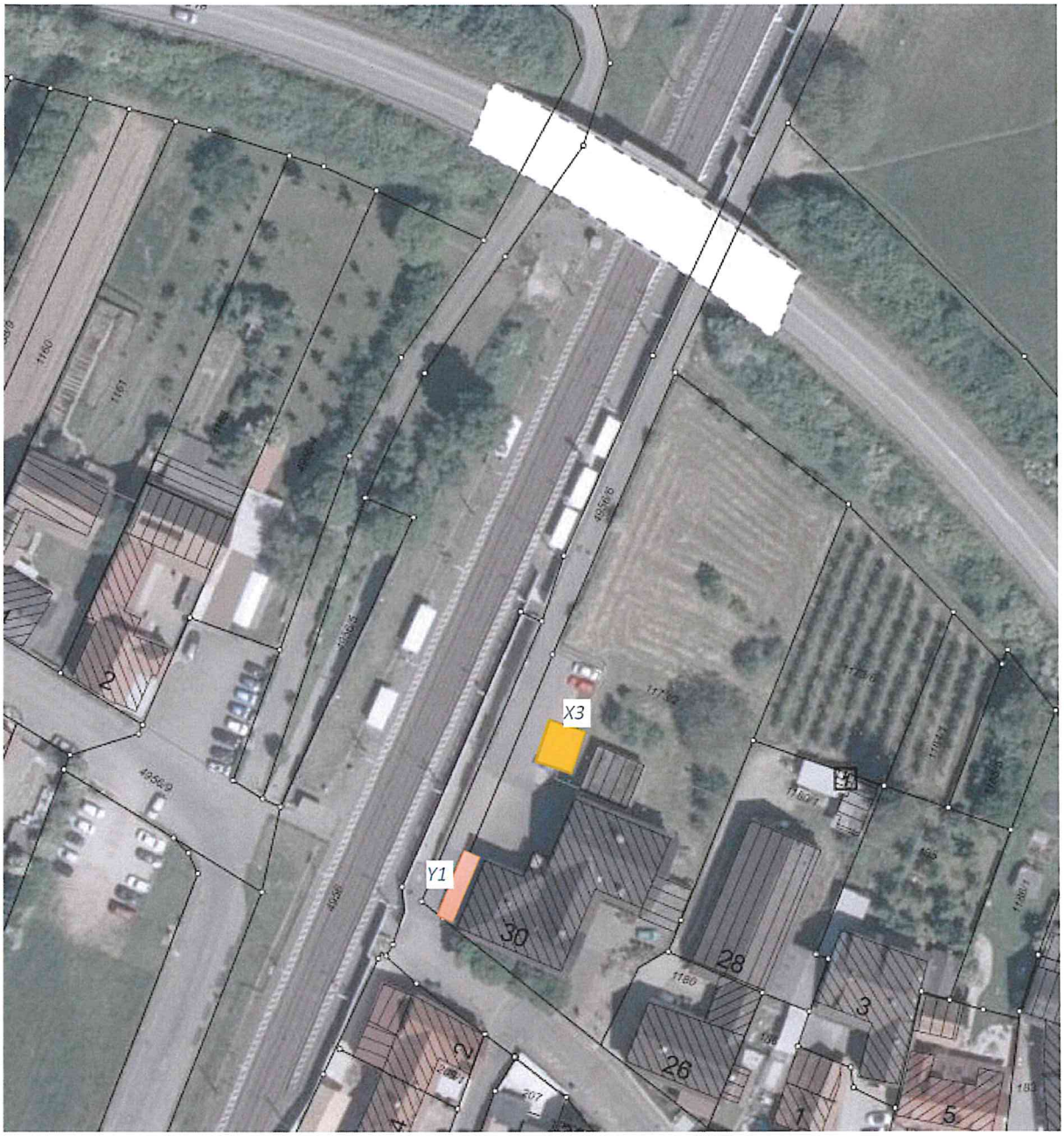

Reihenbügelanlage (einfach)
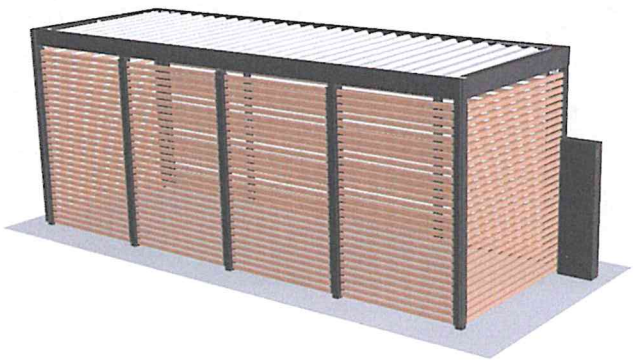
Überdachung mit Seitenwänden: